

# ITINÉRAIRE NAUTIQUE #2

escales fluviales de Bretagne

## le tour du Morbihan

*Vous possédez votre propre bateau,  
nous vous proposons des itinéraires nautiques de découverte de  
nos canaux !  
De beaux paysages, un riche patrimoine et de belles rencontres...  
Allez hop ! à bord batelier !*

*Le deuxième itinéraire que nous vous proposons vous emmène  
en Morbihan. Savez vous que vous pouvez faire le tour du 56 en  
bateau !*

### *Parcours*

*Point de départ : La Roche Bernard  
Remontée de la Vilaine jusqu'à Redon  
Navigation sur le canal de Nantes à Brest en Morbihan  
Descente du Blavet jusqu'à Lorient  
Navigation sur l'Atlantique jusqu'à Arzal*

crédit photo de  
la couverture :  
Emmanuel  
Berthier





# *vos escales découverte*

la Vilaine ●  
le canal ●

crédit photo :  
Emmanuel  
Berthier,  
Compagnie des  
Ports du Mor-  
bihan,  
Alexandre  
Lamoureux,  
Simon Bourcier



Redon



La Roche Bernard



L'île aux Pies



Folleux ou Foleux !



# *vos escales découverte*

le canal ●

crédit photo :  
Emmanuel  
Berthier,  
Michel Langle



Josselin



La Gacilly



le port de Rohan



Malestroit



# *vos escales découverte*

- le canal 
- le Blavet 
- l'Océan 

crédit photo :  
Kader Benferhat,  
ville de Bieuzy,  
Yannick Le Gal



*Echelle d'écluses, rigole d'Hilvern*



*St Nicolas des Eaux, méandre de la Couarde, site de Castennec*



*Hennebont et son haras national*

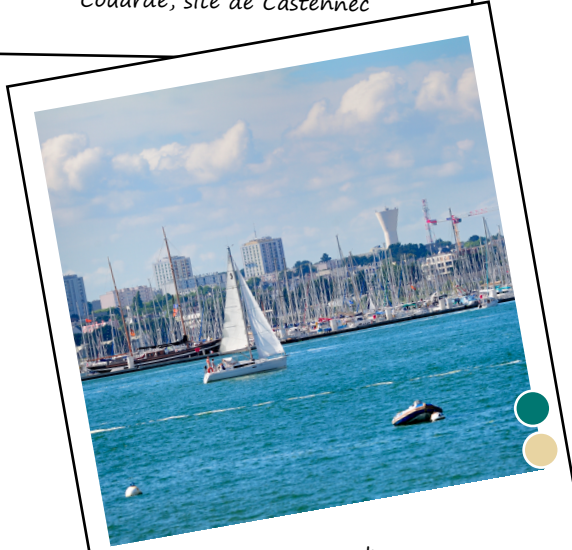

*Lorient*

# *vos escales découverte*

- l'Océan 
- la Vilaine 

crédit photo :  
Yannick Le Gal,  
Morbihan Tou-  
risme



*Côté mer : la baie de Quiberon*



*Côté mer : le Golfe du Morbihan*

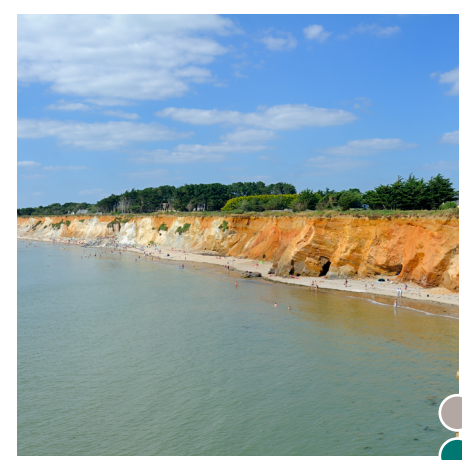

*L'estuaire de la Vilaine - Pénestin*

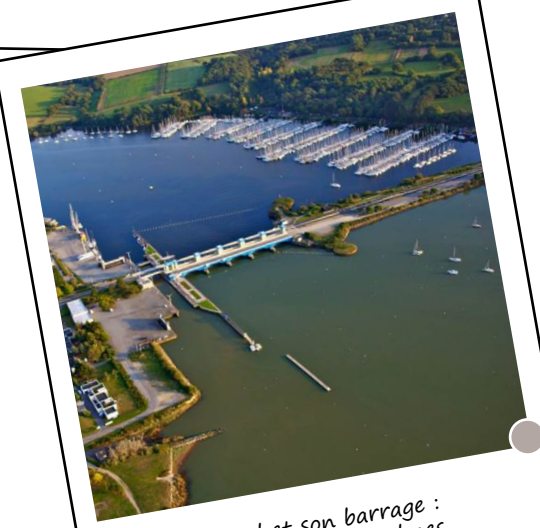

*Arzal et son barrage :  
retour en eaux calmes*



où manger ?

avec  
nos prestataires  
adhérents  
2018-2019

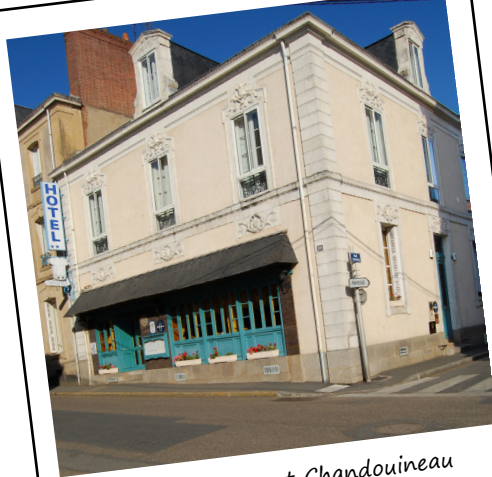

Hôtel-restaurant Chandouineau  
Redon (35)  
02 99 71 02 04



La Ciboulette - Peillac (56)  
02 99 71 45 71



Le Pont 9 - Malestroit (56)  
02 97 72 29 53

où manger ?

avec  
nos prestataires  
adhérents  
2018-2019



Hôtel-restaurant Le Petit Kériquel  
Val d'Oust / La Chapelle Caro (56)  
02 97 74 82 44



Crêperie La Marine - Josselin (56)  
02 97 22 21 98



Crêperie La Gavotte  
Val d'Oust / Quily (56)



Hôtel-restaurant du Château  
Josselin (56)  
02 97 22 20 11

crédit photo :  
Hôtel-restaurant  
Chandouineau,  
Le Végétarium  
Café,  
La Ciboulette,  
Le Pont 9

crédit photo :  
Le Petit Kériquel,  
La Gavotte,  
La Marine,  
Hôtel-restaurant  
du Château





# où manger ?

avec  
nos prestataires  
adhérents  
2018-2019

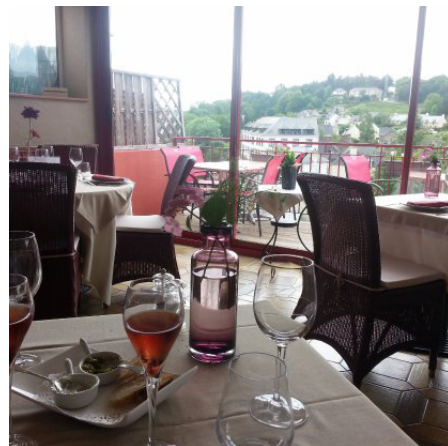

La Table d'Ô - Josselin (56)  
02 97 70 61 39



L'Eau d'Oust - Rohan (56)  
02 97 38 91 86

crédit photo :  
La Table d'Ô,  
L'Eau d'Oust

# où dormir ?

avec  
nos prestataires  
adhérents  
2018-2019



Camping Le Pâtis  
La Roche Bernard (56)  
02 99 90 60 13



Camping de la Croix Neuve  
Nivillac (56)  
06 24 97 43 31



Camping du Château - Rieux (56)  
02 99 91 97 85



Hôtel-restaurant Chandouineau  
Redon (35)  
02 99 71 02 04

crédit photo :  
ville de La Roche  
Bernard,  
Camping de la  
Croix Neuve,  
ville de Rieux,  
Asther Hôtel





# où dormir ?

avec  
nos prestataires  
adhérents  
2018-2019

crédit photo :  
Hôtel-restaurant  
Chandouineau,  
Ibis Budget,  
Mme Houel,  
ville de Redon



Ibis Budget - Redon (35)  
02 99 72 71 71



Gîte d'étape pèlerin  
Redon (35)  
02 99 71 06 04 (office de tourisme)



Auberge de jeunesse (FJT)  
Redon (35)  
02 99 72 14 39



Camping de la Goule d'eau  
Redon (35)  
02 99 72 47 92

# où dormir ?

avec  
nos prestataires  
adhérents  
2018-2019

crédit photo :  
ville de Redon,  
Mapar,  
ville de Bains sur  
Oust,  
La Ferme de  
Ménéhy



Camping municipal  
Bains sur Oust (35)  
02 99 91 71 41



Chambres d'hôtes Le Lit du Canal  
St Vincent sur Oust (56)  
06 80 83 83 97



La Ferme du Ménéhy  
St Vincent sur Oust (56)  
02 99 91 35 15



Camping du Pont d'Oust - Peillac (56)  
02 99 91 39 33





# où dormir ?

avec  
nos prestataires  
adhérents  
2018-2019

crédit photo :  
Mme Loquais,  
Camping Rives  
Nature,  
Gîte de Cranhac,  
ville de Peillac



Camping de la Digue  
St Martin sur Oust (56)  
02 99 91 49 45 (mairie)



Camping du Halage - St Congard (56)  
02 97 43 50 13 (mairie)



Hôtel Le Cap Horn - Malestroit (56)  
02 97 75 13 01



Gîte d'étape - Malestroit (56)  
06 83 69 88 17

# où dormir ?

avec  
nos prestataires  
adhérents  
2018-2019

crédit photo :  
ville de St Martin  
sur Oust,  
Morbihan Tou-  
risme,  
Hôtel Le Cap  
Horn,  
M. Chaveneau



Camping de la Daufresne  
Malestroit (56)  
06 83 69 88 17



Camping Domaine du Roc  
Val d'Oust / La Roc St André (56)  
02 97 74 91 07



Gîte d'étape Les Berges de Launay  
St Marcel (56)  
06 81 86 59 94



Hôtel-restaurant Le Petit Kériquel  
Val d'Oust / La Chapelle Caro (56)  
02 97 74 82 44



où dormir ?

avec  
nos prestataires  
adhérents  
2018-2019



Chambres d'hôtes An Ti Coz  
Guillac (56)  
09 67 10 18 51



Gîte de la Roche - Guillac (56)  
02 97 56 48 12



Camping des Cerisiers - Guillac (56)  
02 97 75 61 24



Hôtel-restaurant du Château  
Josselin (56)  
02 97 22 20 11

où dormir ?

avec  
nos prestataires  
adhérents  
2018-2019



Les Logis de Sainte Croix - Josselin (56)  
02 97 70 67 60



Gîte d'étape - Josselin (56)  
02 97 22 24 17



Chambres d'hôtes Le Clos des Devins  
Josselin (56)  
02 97 75 67 48



Péniche-gîte Orphée - Lanouée (56)  
06 83 46 97 49

crédit photo :  
ville de Males-  
troit,  
Les Berges de  
Launay,  
Domaine du Roc

crédit photo :  
Le Petit Kériquel,  
Gîte La Roche,  
CH An Ti Coz,  
Camping des  
Cerisiers





où dormir ?

avec  
nos prestataires  
adhérents  
2018-2019

crédit photo :  
Hôtel-restaurant  
du Château,  
Le Clos des  
Devins,  
Les Logis de Ste  
Croix,  
Morbihan Tou-  
risme

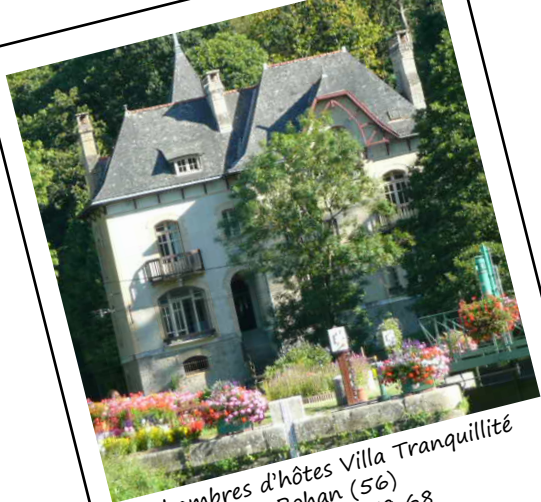

Chambres d'hôtes Villa Tranquillité  
Rohan (56)  
02 97 38 58 68



Chambres d'hôtes et gîte La Cavalerie  
St Gonnery (56)  
06 33 69 27 81



Le Relais 103 - Pontivy (56)  
06 82 56 75 31



Les Logis de Penker - Pontivy (56)  
02 97 27 93 26

où dormir ?

avec  
nos prestataires  
adhérents  
2018-2019

crédit photo :  
Péniche Orphée,  
Mme Duraffour,  
La Cavalerie,  
Le Relais 103

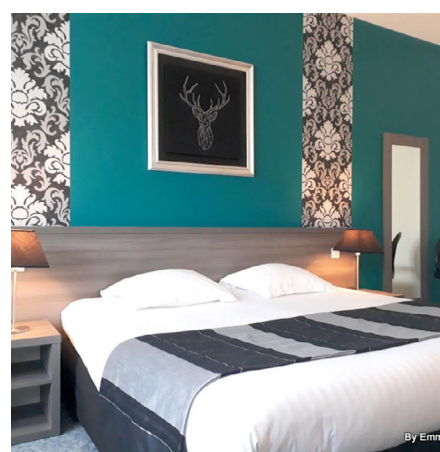

Hôtel Le Rohan - Pontivy (56)  
02 97 25 02 01



Gîtes celtiques du Père Nicolas  
Pluméliau (56)  
02 97 51 90 10

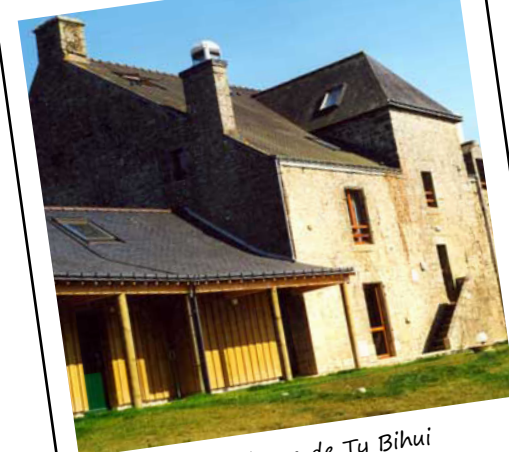

Gîte d'étape de Ty Bihui  
PLuméliau-Bieuzy (56)  
02 97 28 81 60



Les chambres de la vallée du Blavet  
St Barthélémy (56)  
02 97 27 12 35





# où dormir ?

avec  
nos prestataires  
adhérents  
2018-2019



La Grange à Marie - Quistinic (56)  
02 97 28 81 60

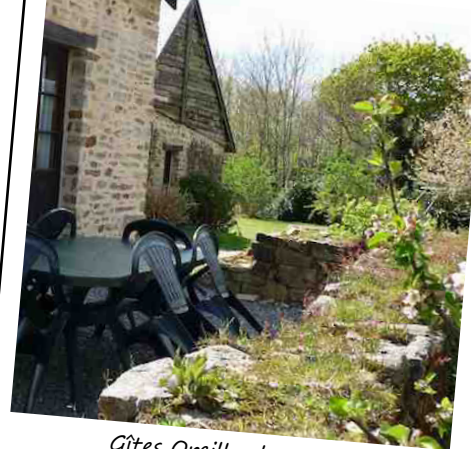

Gîtes Oreillard Karrdi  
Inzinac-Lochrist (56)  
02 97 33 02 18



Gîtes de Mme Daniel  
Inzinac-Lochrist (56)  
02 97 56 48 12



Camping St Caradec - Hennebont (56)  
06 37 16 43 22

# que faire ?

avec  
nos prestataires  
adhérents  
2018-2019



Musée de la Vilaine Maritime  
La Roche Bernard (56)  
02 99 90 67 98



Musée de la Batellerie de l'Ouest  
Redon (35)  
02 99 72 30 95



Louarnig Park - St Gonnery (56)  
06 30 74 27 95

crédit photo :  
Hôtel du Châ-  
teau,  
Hôtel de l'Europe,  
Le Logis de  
Penker  
Hôtel Le Rohan

crédit photo :  
Association Cap  
Blavet,  
Gîtes celtiques du  
Père Nicolas,  
CH de la Vallée  
du Blavet







Aventure Fluviale  
St Nicolas des Eaux (56)  
02 97 28 41 78



Parc d'eau vive  
Inzinzac-Lochrist (56)  
02 97 36 09 27



Au fil de l'eau - Hennebont (56)  
06 50 56 30 36



Visites guidées de La Roche Bernard,  
Redon, Malestroit,  
Josselin ou Hennebont

## Naviguer au fil des canaux... petit mémo !

- La vitesse de navigation est limitée à 10 km/h sur la Vilaine, à 8 ou 6 km/h sur le canal de Nantes à Brest et le canal du Blavet.
- Plaisanciers, ne dépassez pas la vitesse maximum autorisée afin d'éviter la dégradation des berges : des sanctions pourront être prises par les services de police de la navigation. Attention, réduisez la vitesse devant les bateaux amarrés, devant les pêcheurs et lorsque vous croisez une autre embarcation.
- Privilégiez le côté du chemin de halage pour accoster.
- Le chenal de navigation est situé le long du halage sur la Vilaine (sauf indication contraire par panneau). Pour le Morbihan, il est situé entre 5 et 15 m du bord côté halage. En Finistère, il est à une distance de 5 à 10 mètres de la berge coté halage.
- La navigation est libre, il n'existe pas de péage ni autre taxe d'usage pour naviguer sur les canaux bretons.
- La navigation de nuit est interdite sur le canal.

>> plus d'infos Bretagne <<

### sur la Vilaine

de La Roche Bernard à Redon, 32 km et 4 heures

tirant d'air : 25.00m  
tirant d'eau : 4.10m

> La Roche Bernard

02 97 45 02 97 - roche-bernard@compagniedesportsdumorbihan.fr

Foleux

02 99 91 80 87 - folleux@compagniedesportsdumorbihan.fr

> Redon

02 99 71 22 96 - cepredon@yahoo.fr





### sur le canal de Nantes à Brest

de Redon à Malestroit, 37 km et 7 heures  
de Malestroit à Josselin, 26 km et 6 heures  
de Josselin au Port de Rohan, 25 km et 7 heures  
du Port de Rohan à Pontivy, 24 km et 17 heures > passage de l'échelle d'écluses d'Hilvern

tirant d'air : 3.00m  
tirant d'eau : 1.10m

- > Redon  
02 99 71 22 96 - cepredon@yahoo.fr
- > Malestroit  
02 97 75 11 75 (mairie) - mairie@malestroit.fr
- > Josselin  
02 97 22 24 17 (mairie) - mairie@josselin.com
- > Port de Rohan (géré par la Région)  
02 99 27 12 16 - contact.ddvn@bretagne.bzh
- > Pontivy [ponton-quai]  
02 97 25 00 33 (mairie)

### sur le Blavet

de Pontivy à St Nicolas des Eaux, 37 km et 7 heures  
de St Nicolas des Eaux à Hennebont, 26 km et 6 heures  
de Hennebont à Locmiquélic, 25 km et 7 heures

tirant d'air : 3.00m  
tirant d'eau : 1.10m

- > Pontivy [ponton-quai]  
02 97 25 00 33 (mairie)
- > St Nicolas des Eaux  
02 97 51 80 28 (mairie) - accueil@plumeliau.fr
- > Hennebont  
02 97 85 16 15 (mairie) - hello@mairie-hennebont.fr
- > Locmiquélic  
02 97 33 59 51 - locmiquelic@compagniedesportsdumorbihan.fr

### sur la côte Atlantique

de Locmiquélic à Hoat, 28 milles  
de Hoat à Arzal, 24 milles

- > Locmiquélic  
02 97 33 59 51 - locmiquelic@compagniedesportsdumorbihan.fr
- > Hoat  
02 97 30 68 04 (mairie) - mairie-houat@wanadoo.fr
- > Arzal  
02 97 45 02 97 - arzal-camoel@compagniedesportsdumorbihan.fr







Escales Fluviales de Bretagne  
1 rue Raoul Ponchon - CS 46938  
35069 Rennes cedex  
02 23 47 02 09

[contact@escalesfluviales.bzh](mailto:contact@escalesfluviales.bzh) - [www.escalesfluviales.bzh](http://www.escalesfluviales.bzh)