

# ITINÉRAIRE NAUTIQUE #1

escales fluviales de Bretagne

## la boucle Kreisteiz

Vous possédez votre propre bateau,  
nous vous proposons des itinéraires nautiques de découverte de  
nos canaux !  
De beaux paysages, un riche patrimoine et de belles rencontres...  
Allez hop ! à bord batelier !

Pour le premier, vous partirez en Bretagne sud, entre terre et  
mer puisque ce parcours vous mènera sur l'Erdre, le canal de  
Nantes à Brest, la Vilaine et la Loire mais avant de rejoindre  
Nantes, vous naviguerez sur l'Océan !

### Parcours

Point de départ : Nantes

Remontée de l'Erdre jusqu'à Quiheix

Remontée du canal de Nantes à Brest jusqu'à Redon

Descente de la Vilaine jusqu'à Arzal

Navigation sur l'Atlantique jusqu'à St Nazaire

Remontée finale sur la Loire jusqu'à Nantes et un détour sur la  
sèvre nantaise et la Maine



## le tour nautique de la Bretagne du sud





# vos escales découverte

- la Loire
- l'Erdre
- le canal

crédit photo :  
Yannick Le Gal,  
ville de Sucé sur  
Erdre,  
ville de Nort sur  
Erdre,  
ville de Blain



Autorisez vous un petit détour pour aller découvrir Nort-sur-Erdre



Nantes - côté Erdre : son île de Versailles



Blain et son escale médiévale



Vallée de l'Erdre : escale à Sucé-sur-Erdre, richesses naturelles de la Plaine de Mazerolles

# vos escales découverte

- le canal
- la Vilaine

crédit photo :  
ville de Guenrouët,  
ville de Redon,  
ville de Rieux,  
ville de La Roche Bernard



Rieux



Guenrouët et sa base de loisirs



Ports de Foleux et de La Roche Bernard



Redon, carrefour des voies navigables



# vos escales découverte

- la Vilaine 
- l'Océan 
- la Loire 

crédit photo :  
Morbihan Tou-  
risme,  
Emmanuel  
Berthier,  
Yannick Le Gal

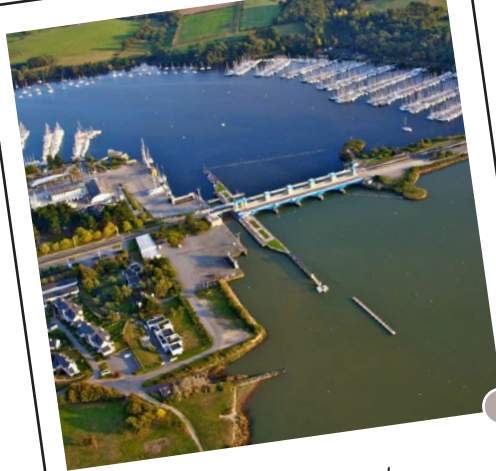

Le barrage d'Arzal



L'estuaire de la Vilaine - Pénestin



La côte Atlantique  
Piriac, Pornichet, La Baule



La Loire  
St Nazaire, Cordemais, Nantes

# où manger ?

avec  
nos prestataires  
adhérents  
2018-2019

crédit photo :  
Le Relais St Clair,  
Ecluse de  
la Tindière,  
Hôtel-restaurant  
Chandouineau



Le Relais Saint Clair  
Guenrouët (44)  
02 40 87 66 11



Terrasse gourmande de la Tindière  
Nort-sur-Erdre (44)  
06 70 04 45 09



La Guinguette des Janettes  
Bout de Bois (44)  
06 14 88 73 32

# où manger ?

avec  
nos prestataires  
adhérents  
2018-2019



Les Touche-à-tout  
Guenrouët (44)  
09 72 55 98 99

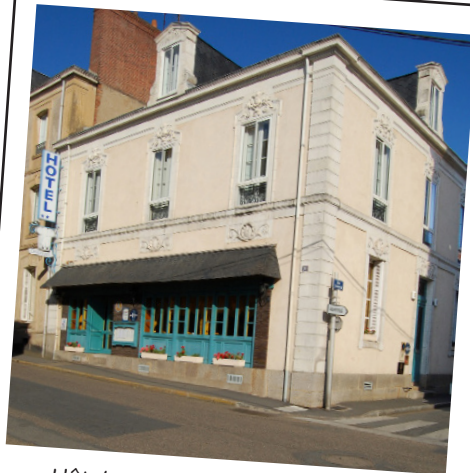

Hôtel-restaurant Chandouineau  
Redon (35)  
02 99 71 02 04

crédit photo :  
Le Relais St Clair,  
Ecluse de  
la Tindière,  
Hôtel-restaurant  
Chandouineau

# où dormir ?

avec  
nos prestataires  
adhérents  
2018-2019

crédit photo :  
Erdre Intime,  
Auberge de jeu-  
nesse de Nantes,  
Le Pré de la  
Lande,  
Gîte de Maze-  
rolles



Erdre Intime - Rezé (44)  
06 20 29 49 04

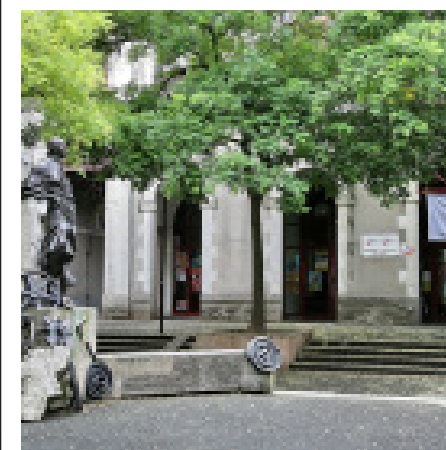

Auberge de jeunesse - Nantes (44)  
02 40 29 29 20



Chambres d'hôtes Le Pré de la Lande  
La Chapelle sur Erdre (44)  
02 40 29 74 38



Gîte de Mazerolles  
St Mars du Désert (44)  
02 40 77 44 95





où dormir ?

avec  
nos prestataires  
adhérents  
2018-2019



Ecluse de la Tindière  
Nort sur Erdre (44)  
06 70 04 45 09



Gîte d'étape et de séjour Le Plessis Pas  
Brunet - Nort sur Erdre (44)  
07 70 18 35 08



Au Pressoir à Cidre  
Blain (44)  
07 81 19 97 43



Domaine du Château du Coing  
Saint-Fiacre-sur-Maine (44)  
02 40 54 85 24

où dormir ?

avec  
nos prestataires  
adhérents  
2018-2019



Chambres d'hôtes Escale Canal  
Blain (44)  
06 80 92 97 32



Camping Saint-Clair  
Guenrouët (44)  
02 40 87 61 52



Camping et Gîte de Blain  
Blain (44)  
02 40 51 03 51

crédit photo :  
Ecluse de la  
Tindière,  
Le Plessis Pas  
Brunet,  
Le Nidouillet,  
Au Pressoir à  
Cidre,  
Domaine du  
Château de  
Coing

crédit photo :  
Escale Canal,  
Le Nid'Omer,  
Camping St-Clair,  
Les Pensiosn de  
la Baraque



# où dormir ?

avec  
nos prestataires  
adhérents  
2018-2019



*Les Pensions de la Baraque  
Guenrouët (44)  
07 68 88 40 15*



*Camping et gîte des Bellions  
Fégréac (44)  
06 85 57 51 97*



*Hôtel-restaurant Chandouineau  
Redon (35)  
02 99 71 02 04*

# où dormir ?

avec  
nos prestataires  
adhérents  
2018-2019



*Ibis Budget  
Redon (35)  
02 99 72 71 71*



*Auberge de jeunesse (FJT)  
Redon (35)  
02 99 72 14 39*



*Gîte d'étape pèlerin  
Redon (35)  
02 99 71 06 04 (office de tourisme)*

crédit photo :  
Gîte du Halage,  
ville de Fégréac,  
Hôtel-restaurant  
Chandouineau,  
Hôtel Asther

crédit photo :  
La Riaudaie,  
Ibis Budget,  
Mapar,  
ville de Redon





# où dormir ?

avec  
nos prestataires  
adhérents  
2018-2019



Camping de la Goule d'eau  
Redon (35)  
02 99 72 47 92



Camping du Château - Rieux (56)  
02 99 91 97 85



Camping de la Croix Neuve  
Nivillac (56)  
06 24 97 43 31



Camping Le Pâtis  
La Roche Bernard (56)  
02 99 90 60 13

# que faire ?

avec  
nos prestataires  
adhérents  
2018-2019



Erdre Intime - Nantes (44)  
06 20 29 49 04



Péniche Cap Vert - Nantes (44)  
02 51 82 07 49



Centre culturel Maritime de la Marne  
02 40 43 16 94



Bel Abord location - Vertou (44)  
06 87 76 23 43

crédit photo :  
Erdre Intime,  
Péniche Cap Vert,  
Centre culturel  
maritime de la  
Marne,  
Bel Abord  
location

crédit photo :  
ville de Redon,  
ville de Rieux,  
Camping de la  
Croix Neuve,  
ville de La Roche  
Bernard





que faire ?

avec  
nos prestataires  
adhérents  
2018-2019



Bateaux Nantais - Nantes (44)  
02 40 14 51 14



Les Rendez-vous de l'Erdre, festival de  
la belle plaisance et de jazz  
fin août



De Vrouwe Cornelia  
Nort sur Erdre (44)

que faire ?

avec  
nos prestataires  
adhérents  
2018-2019



Musée de la Batellerie de l'Ouest  
Redon (35)  
02 99 72 30 95



Musée de la Vilaine maritime  
La Roche Bernard (56)  
02 99 90 67 98



Visites guidées de Redon, La Roche Ber-  
nard, St Nazaire ou Nantes

crédit photo :  
ville de Redon,  
Morbihan Tou-  
risme,  
Office de tou-  
risme du Pays de  
Redon

crédit photo :  
Bateaux Nantais,  
Phil Journée  
association De  
Vrouwe Cornelia,



## Naviguer au fil des canaux... petit mémo !

- La vitesse de navigation est limitée à 8 ou 6 km/h sur le canal de Nantes à Brest et à sur l'Erdre, selon les secteurs (se conformer à la signalisation).
- Plaisanciers, ne dépassez pas la vitesse maximum autorisée afin d'éviter la dégradation des berges : des sanctions pourront être prises par les services de police de la navigation. Attention, réduisez la vitesse devant les bateaux amarrés, devant les pêcheurs et lorsque vous croisez une autre embarcation.
- Privilégiez le côté du chemin de halage pour accoster.
- La navigation est libre, il n'existe pas de péage ni autre taxe d'usage pour naviguer sur les canaux bretons.
- La navigation de nuit est interdite sur le canal.

>> plus d'infos Bretagne <<

>> plus d'infos Loire-Atlantique <<

### sur l'Erdre

de Nantes à Nort-sur-Erdre, comptez 25 km et 2 heures de navigation

tirant d'air : 3.80m  
tirant d'eau : 1.40m

- > Les 3 Ports de Nantes - Erdre  
02 40 37 04 62 - les3ports@nge-nantes.fr
- > Sucé sur Erdre  
02 40 77 79 51
- > Nort sur Erdre  
06 86 38 60 99

### sur le canal de Nantes à Brest

de Quiheix à Blain, 35 km et 7 heures  
de Blain à Redon, 42 km et 8 heures

tirant d'air : 3.00m  
tirant d'eau : 1.10m

- > Blain  
02 40 79 00 08 (mairie) - mairie@ville-blain.fr
- > Guenrouët  
02 40 87 64 18 (mairie) - info@guenrouet.fr
- > Redon  
02 99 71 22 96 - cepredon@yahoo.fr

### sur la Vilaine

de Redon à Arzal, 40 km et 4 heures

tirant d'air : 25.00m  
tirant d'eau : 4.10m

- > Redon  
02 99 71 22 96 - cepredon@yahoo.fr
- > Foleux  
02 99 91 80 87 - folleux@compagniedesportsdumorbihan.fr
- > La Roche Bernard  
02 97 45 02 97 - roche-bernard@compagniedesportsdumorbihan.fr
- > Arzal  
02 97 45 02 97 - arzal-camoel@compagniedesportsdumorbihan.fr



**sur la côte Atlantique**

d'Arzal à Piriac-sur-Mer, 16 milles et 4 heures  
de Piriac-sur-Mer à St Nazaire, 17 milles

- > Arzal  
02 97 45 02 97 - arzal-camoel@compagniedesportsdumorbihan.fr
- > Piriac  
02 40 23 52 32 - portpiriacsurmer@nantesstnazaire.cci.fr
- > Le Croisic  
09 81 12 75 92 - plaisance.lecroisic@lapp44.fr
- > Pornichet / St Nazaire  
02 40 61 61 06 - portechouagepornichet@nantesstnazaire.cci.fr

**sur la Loire**

de St Nazaire à Nantes, 56 km et 5 heures

tirant d'air : 8.00m  
tirant d'eau : 8.25m

- > Pornichet / St Nazaire  
02 40 61 61 06  
portechouagepornichet@nantesstnazaire.cci.fr
- > Cordemais  
02 40 57 89 28 - auapc@orange.fr
- > Les 3 Ports de Nantes - Couëron et Trentemoult  
02 40 37 04 62 - les3ports@nge-nantes.fr

**sur la Sèvre nantaise**

Confluent sur la commune de Nantes, au barrage de Pont Rousseau qui peut être franchi pendant les deux heures de la pleine mer

Remontée de 8 km vers l'écluse Vertou, que l'on peut franchir après avoir sollicité le service de la navigation qui envoie les éclusiers en juillet et en août de **10 h à 12 h** et de **14 h à 18 h**

15 km de navigation jusqu'au Pallet  
5 km sur la Maine jusqu'à Château Thebaud.

Tirant d'air 3.80m

- > Service de navigation :  
02 40 99 78 00
- > Pontons de débarquement l'été à :  
Vertou  
La Haye Fouassière  
Maison sur Sèvre  
Le Pallet



Escales Fluviales de Bretagne  
1 rue Raoul Ponchon - CS 46938  
35069 Rennes cedex  
02 23 47 02 09

[contact@escalesfluviales.bzh](mailto:contact@escalesfluviales.bzh) - [www.escalesfluviales.bzh](http://www.escalesfluviales.bzh)